मासिक
माळी आवाज

संस्थापक - स्व. विजयकुमार नारायण लडकत
वार्षिक वर्गणी रु. २००/-
वर्ष २०, अंक १, जून २०२३ (मासिक)
एकूण पृष्ठे २४

Mali Aawaj • Pune • Vol. 20 • Issue No. 1 • June 2023 (Monthly) • Pages 24

आपल्या उद्याला वाचवण्यासाठी पर्यावरणाशी मैत्री करूया
झाडं लावूया.. जग वाचवूया

मासिक माळी आवाजतर्फे सर्वांना

जागतिक पर्यावरण दिनाच्या खूप खूप शुभेच्छा...

वाढदिवसाच्या हार्दिक शुभेच्छा

कमल ढोलेपाटील – १ जून

हरि नरके – १ जून

नारायण गडगे – १ जून

हार्दिक अभिनंदन!!

शुभम हजारे आणि आयुषी फरांदे यांचा शुभविवाह मासिक माळी आवाज वधू-वर सूचक केंद्राच्या सौजन्याने ७ मे २०२३ रोजी इंदौर (मध्यप्रदेश) येथे थाटामाटात संपन्न झाला. मासिक माळी आवाजकडून वधू-वरांचे हार्दिक अभिनंदन व पुढील वाटचालीस खूप खूप शुभेच्छा !!!

अनय कादबारे आणि सोनाली महाजन यांचा शुभविवाह मासिक माळी आवाज वधू-वर सूचक केंद्राच्या सौजन्याने १२ मे २०२३ रोजी अहमदनगर येथे थाटामाटात संपन्न झाला. मासिक माळी आवाजकडून वधू-वरांचे हार्दिक अभिनंदन व पुढील वाटचालीस खूप खूप शुभेच्छा !!!

१. नांव : ***सौरभ मुरलीधर बोडखे, पुणे***
जन्म ता.: २७/०७/१९९३ जन्मवेळ : दु. २.०८ मि.
उंची : ५'.८'' देवक : पाचपालवी रक्त गट : O +ve
नोकरी/व्यवसाय : नोकरी, अमेरिका
इतर माहिती : वडील, १ अविवाहीत बहिण
अपेक्षा : सुंदर, बीई कॉम्प्यु., एमएस फिल्ड

शिक्षण : बीई कॉम्प्यु. एमएस (युएसए)
जन्म ठिकाण : पिंपरी, पुणे
वर्ण : गोरा बांधा : मध्यम
मासिक प्राप्ती : ७ ला.मा.

२. नांव : ***हर्षनील तपोवर्धन राऊत, पुणे***
जन्म ता.: ०२/०८/१९८८ जन्मवेळ : ६.४
उंची : ६'.२'' देवक : रक्त गट : O +ve
नोकरी/व्यवसाय : व्यवसाय
इतर माहिती : आई, वडील, १ बहिण अविवाहीत
अपेक्षा : उंच, गोरी, सडपातळ, पोस्ट ग्रॅज्युएट, फॉरेन डिग्री

शिक्षण : मास्टर्स इन पोस्ट अकौंटंसी, बॅचलर इन हॉटेल मॅनेजमेंट, युएसए
जन्म ठिकाण : पुणे
वर्ण : गहुवर्ण बांधा : मध्यम
मासिक प्राप्ती : ४ ला.वा.

३. नांव : ***हृषिकेश वसंत माळी, ससाणेनगर, हडपसर***
जन्म ता.: १३/०३/१९९६ जन्मवेळ : प. ३.३१ मि.
उंची : ५'.६'' देवक : सौंदड, रुई रक्त गट : B +ve
नोकरी/व्यवसाय : ॲसेंचर – सिनिअर सॉफ्टवेअर इंजि.,
इतर माहिती : आई, वडील, १ बहिण विवाहीत
अपेक्षा : बीई, इंजिनिअर, सुस्वभावी, अनुरुप, नोकरी करणारी

शिक्षण : बीई (मेकॅ)
जन्म ठिकाण : भुसावळ
वर्ण : गोरा बांधा : मध्यम
मासिक प्राप्ती : ९० ह.मा.

४. नांव : ***अभिषेक राजेंद्र ताठे, पुणे***
जन्म ता.: २३/०३/१९९३ जन्मवेळ : रा. ७.५२
उंची : ५'.६'' देवक : पानकणीस रक्त गट : B+ve
नोकरी/व्यवसाय : नोकरी, पुणे
इतर माहिती : आई, वडील, बहिण अविवाहीत
अपेक्षा : पोस्ट ग्रॅज्युएट, इंजि., आयटी कॉम्प्यु. गोरी, सुसंस्कृत

शिक्षण : एमसीए
जन्म ठिकाण : पुणे
वर्ण : निमगोरा बांधा : मध्यम
मासिक प्राप्ती : १२ ला.वा.

५. नांव : ***प्रशांत राजेंद्र कुदळे, पुणे***
जन्म ता.: ०१.०१.१९९७ जन्मवेळ : रा. १०.१० मि.
उंची : ५'.७'' देवक : पाणकणीस रक्त गट :
नोकरी/व्यवसाय : नोकरी, पुणे
इतर माहिती : आई, वडील, १ बहिण विवाहीत.
अपेक्षा : इंजि., सुस्वभावी, अनुरुप.

शिक्षण : बीई मेकॅनिकल
जन्म ठिकाण : पुणे
वर्ण : गोरा बांधा : सुदृढ
मासिक प्राप्ती : ७ ला. वा.

६. नांव : ***अभिरुप गिरीधर खैरनार, पुणे***
जन्म ता.: २२/०५/१९९६ जन्मवेळ : सं. ८.०४ मि.
उंची : ५'.५'' देवक : पाचपालवी रक्त गट : O +ve
नोकरी/व्यवसाय : नोकरी, पुणे
इतर माहिती : आई, वडील, १ बहिण विवाहीत
अपेक्षा : उच्चशिक्षित, सीए, डॉक्टर, इंजि., नोकरी/व्यवसाय

शिक्षण : सीए, बीकॉम, डिप्लोमा इन आयएफआरएस सीएफए (लेवल-१)
जन्म ठिकाण : पुणे
वर्ण : गव्हाळ बांधा : मध्यम
मासिक प्राप्ती : २८ ला. वा.,

७. नांव : ***निखील सुरेश झुरंगे, पुणे***
जन्म ता.: ०८/१२/१९९४ जन्मवेळ : स. ७.०८ मि.
उंची : ६' देवक : वासनसडीचा वेल रक्त गट : O +ve
नोकरी/व्यवसाय : नोकरी, पुणे
इतर माहिती : आई, वडील, १ भाऊ अविवाहीत
अपेक्षा : उच्चशिक्षित, सर्व क्षेत्र चालेल, उंच, गोरी, शक्यतो एकत्र कुटुंबातून

शिक्षण : बीई कॉम्प्युटर सायन्स
जन्म ठिकाण : नवीन पनवेल
वर्ण : गोरा बांधा : सडपातळ
मासिक प्राप्ती : ३१ ला. वा.

८. नांव : ***प्रथमेश अरुण लेंडघर, पुणे***
शिक्षण : एमई (ई अँड टीसी)
जन्म ता.: ०२/०७/१९९३ जन्मवेळ : प. ३.०३ मि.
जन्म ठिकाण : जुन्नर
उंची : ५'.५'' देवक : पाचपालवी, सौंदड रक्त गट : AB +ve
वर्ण : गोरा बांधा : मध्यम
नोकरी/व्यवसाय : ब्रेव्हज टेक्नॉलॉजी, पुणे
मासिक प्राप्ती : ३७५००/- मा.
इतर माहिती : आई, वडील, १ भाऊ अविवाहीत
अपेक्षा : पदवीधर, सुसंस्कृत, नोकरी

९. नांव : ***कौस्तुभ काशिनाथ माळी, ठाणे (प)***
शिक्षण : बीई कॉम्प्यु., एमएस (इन्फोर्मेशन अँड टेक्नॉलॉजी अँड सायबर सिक्युरिटी)
जन्म ता.: १४/०८/१९९३ जन्मवेळ : स. ८.०७ मि.
उंची : ५'.४'' देवक : रक्त गट : ज +ींश
जन्म ठिकाण : लासलगांव
नोकरी/व्यवसाय : नोकरी, कॅनडा
वर्ण : गोरा बांधा : मध्यम
इतर माहिती : आई, ३ बहिणी विवाहीत
मासिक प्राप्ती : ६०,५५,८८५ ला.वा
अपेक्षा : आयटी क्षेत्र प्राधान्य, कॅनडमध्ये राहणारी/जाणारी, अनुरुप, इंजि.मधून फक्त बीई कॉम्प्यु., बीई ई अँड टीसी, एमबीए

१०. नांव : ***सिध्दांत दिलीप सातव, नवी मुंबई***
शिक्षण : बीएससी (आयटी), एमएसी (आयटी)
जन्म ता.: २३/१२/१९९० जन्मवेळ : स. ०६.३४ मि.
जन्म ठिकाण : मुंबई
उंची : ५'.६'' देवक : रक्त गट : B+ve
वर्ण : गोरा बांधा : मध्यम
नोकरी/व्यवसाय : नोकरी, मुंबई
मासिक प्राप्ती : १२ ला.वा.
इतर माहिती : आई, वडील, १ बहिण अविवाहीत
अपेक्षा : उच्चशिक्षित, इंजि., पदवीधर, नोकरी असेल तरी चालेल.

११. नांव : ***विवेक नितीन नवले, वाकुंज पुरंदर***
शिक्षण : डिप्लोमा इन इलेक्ट्रीक
जन्म ता.: १९/०९/१९९२ जन्मवेळ : दु. १.३०
जन्म ठिकाण : पुणे
उंची : ५'.६'' देवक : पाचपालवी रक्त गट : AB+ve
वर्ण : गोरा बांधा : मध्यम
नोकरी/व्यवसाय : नोकरी, सध्या सिंगापूर
मासिक प्राप्ती : ४५ ह.मा.,
इतर माहिती : आई, वडील, १ बहिण विवाहीत, १ भाऊ अविवाहीत
अपेक्षा : उच्चशिक्षित, इंजि., डिप्लोमा, पुणे, सातारा, बारामती परिसर प्राधान्य

१२. नांव : ***संकेत गणपत झुरंगे, मुंबई***
शिक्षण : बीकॉम, हार्ड सॉफ्टवेअर, कॉम्प्यु., मार्केटींग नेटवर्क
जन्म ता.: २८/०४/१९९० जन्मवेळ : स. ५.३०
उंची : ५'.५'' देवक : पाचपालवी रक्त गट : B+ve
जन्म ठिकाण : हडपसर
नोकरी/व्यवसाय : बजाज फायनान्स, किराणा दुकान, बिसलरी एजन्सी,
वर्ण : सावळा बांधा : मध्यम
इतर माहिती : आई, वडील, १ भाऊ अविवाहीत
मासिक प्राप्ती : ४० ह.मा.
अपेक्षा : सुशिक्षित, मनमोकळा स्वभाव, एकत्र परिवारात राहणारी

१३. नांव : ***भूषण विवेक बागूल, नाशिक (घट)***
शिक्षण : बीई (ई अँड टीसी) एमबीए (मार्केटींग)
जन्म ता.: २२/०७/१९८६ जन्मवेळ : दु. २.३०
जन्म ठिकाण : धुळे
उंची : ५'.११'' देवक : रक्त गट : B +ve
वर्ण : गोरा बांधा :
नोकरी/व्यवसाय : नोकरी, पुणे
मासिक प्राप्ती :
इतर माहिती : आई, वडील, १ बहिण विवाहीत
अपेक्षा : उच्चशिक्षित, विनापत्य, नाममात्र घटस्फोटीत

१४. नांव : ***सुमीत सुधीर पांढरे, पुणे (घट)***
शिक्षण : बीकॉम, एमसीएम चालू
जन्म ता.: ११/०८/१९८३ जन्मवेळ : स. ११.१५
जन्म ठिकाण : माळीनगर
उंची : ५'.७'' देवक : पाणकणीस रक्त गट : AB +ve
वर्ण : निमगोरा बांधा : मध्यम
नोकरी/व्यवसाय : व्यवसाय
मासिक प्राप्ती : ६० ह.मा.
इतर माहिती : आई, वडील, १ भाऊ विवाहीत
अपेक्षा : घटस्फोटीत, प्रथम वधु पण चालेल, पदवीधर, विनापत्य

• मासिक माळी आवाज संपादक व प्रतिनिधी मंडळ •

माळी आवाज

आपले समाजाचे मुखपत्र,
मनामनांत आणि घराघरांत सर्वात
लोक प्रिय, माळी आवाज.

संस्थापक

स्व. विजयकुमार नारायण लडकत

संपादिका

रागिणी विजयकुमार लडकत
फोन
८७६७५ ८१९०६
९१५८३ ३३७५८

प्रकाशन स्थळ

२३, गौरव को-ऑप. हौ. सोसायटी,
सनसिटी रोड, विश्व मेडिसिनमागे,
आनंदनगर, पुणे - ४११०५१.

मुद्रण

शिवानी प्रिंटर्स,
शॉप नं, ७८९, १३११ कसबा पेठ,
पुणे ४११ ०११

अक्षरजुळणी आणि डिझाईनींग

देवदत्त एन्टरप्रयाजेस
योगेश काकडे
गणेश नगर, धायरी, सिंहगड रोड,
पुणे ४१. मो. ९८८१३०३५९४

मासिकाची वार्षिक वर्गणी

रु. २००/-
वधू-वर सूचक केंद्र
कार्यालय
१, रासकर पॅलेस, चिंतामणी नगर,
नं.२ शेजारी, बिबवेवाडी,
पुणे - ४११०३७
फोन : ०२०-२४२८१११०

पुणे विभाग

प्रा. आदेश बनकर
मु. पो. निमगाव केतकी, ता. इंदापूर,
जि. पुणे. मो. ९६६५२५३४४८

सौ. कल्पना करपे
९०८, गोखलेनगर, वीर बाजीप्रभूशाळेजवळ,
पुणे ४११ ०१६. मो. ९९६०४९८८४९

अंजली भुजबळ
नं. ३०२, रुतुजा पार्क,
सिल्व्हरबर्च हॉस्पिटलच्या मागे,
रायकर मळा, धायरी, पुणे ४११०४१.
मो.: ९७६३६५५६२७

लातूर विभाग

प्रा. लक्ष्मण धोंडीराम बादाडे
पार्थ अपार्टमेंट, फ्लॅट क्र. १०३,
अश्वमेघ हॉटेल मागे, महादेव मंदिर समोर,
सुभाष नगर, जुना एमआयडीसी रोड, लातूर,
जि. लातूर - ४१३५१२
मो. ७७६८८८६५६०, ९४२३४९७०८०

सातारा विभाग

सौ. शीला गिते
उमेश, कोटेशवर कॉलनी, अर्क शाळेजवळ,
सातारा, मो. ९६२३६९२०४४

श्री. वसंतराव नेवसे
१०३, दत्तनगर, एस.टी.स्टँड मागे, मु. पो. वाई,
जि. सातारा, मो. ८१४९०१३८६५

औरंगाबाद विभाग

सौ. चंद्रकला पाथरे
प्लॉट नं. १८, बिजली नगर,
उस्मानपुरा, औरंगाबाद. मो. : ९४२०२४२१६५

वधूवर नोंदणी फी

इंटरनेट, सर्व संचालकांकडे नोंदणी,
१ वर्षासाठी : रु. २३००/- +
क्लासिफाईड रु. ३००/- +
वार्षिक वर्गणी रु. २००/- = २८००/-

नाशिक विभाग

सौ. उज्ज्वला कमोद
फ्लॅट नं.११, तिसरा मजला, श्रीनंद अपार्टमेंट ,
अपेक्स हॉस्पिटल, चौक नं. ४, गोविंदनगर,
नाशिक -४२२०११
मो.९८६७५१९४९४
वेळ : दु. ११ ते १, सं. ५ ते ७

सोलापूर विभाग

श्री. प्रसन्नकुमार शिंदे
खेलो टॉईज आणि स्पोर्टस्, सुजयनगर,
०७ बायपास रोड, सी.एस.बी. बँकेशेजारी,
शहा ब्रदर्स शोरुम जवळ, अकलूज,
ता. माळशिरस, जि. सोलापूर - ४१३१०८
मो.: ७८७५४४४७५५

हिंगोली विभाग

श्री.दिलीप धामणे
साई सदन, साई नगर, इंडियन ऑईल पेट्रोल
पंपामागे, बांगर नगर जवळ, नांदेड रोड,
हिंगोली, ता. जि. हिंगोली - ४३१५१३.
मो. ८२०८४५६७९३

ठाणे कल्याण विभाग

सौ. शुभांगी शिंदे
२/१०/आनंदकुंज, सीएचएस,
को. ऑ. हौ. सोसायटी, आनंद विहार,
खारेगाव, रेल्वेक्रॉसिंग जवळ, खारेगाव,
कळवा ईस्ट - ४००६०५
मो.: ८७७९५३८८२६

सौ. रंजना जाधव
फ्लॅट नं. २०४, शिशिर सुदामा, आर. एम/९५,
ममता हॉस्पिटलजवळ, कामत हॉस्पिटलसमोर,
एमआयडीसी, निवास, डोंबीवली, (पू)
मो ९१६७७७३५६६
वेळ : दु. १२ ते ४

❖ अंतरंगात ❖

अ. क्र.	तपशील	पान क्र.
१.	संपादकीय – ५ जून जागतिक पर्यावरण दिन	६
२.	मुशाफिरी	८
३.	श्रमदेवतेची आराधना	१०
४.	महात्मा फुले कृत – छत्रपति शिवाजीराजे भोसले यांचा पोवाडा	११
५.	वधू-वर सूची	१५-२०
६.	समाजवृत्त	२०
७.	क्लासिफाईड	३-४ २२-२३

● लेखकांसाठी सूचना ●

'माळी आवाज' या मासिकातून आपण अनेक लेखकांचे लेख प्रकाशित करीत असतो, तरी पुढील महिन्यांच्या अंकासाठी ५ तारखेपर्यंत आपण लेख पाठवावेत. सदर लेख हे विषयास अनुसरुन, सुवाच्च अक्षरात द्यावेत. तसेच ज्यांना शक्य असेल त्यांनी टाईप करुन लेख पाठवावेत ही विनंती.

मासिक माळी आवाज कार्यालयीन वेळ

मंगळवार ते शनिवार – संध्याकाळी ४ ते ७
रविवार – सकाळी ११ ते २
सोमवार सुट्टी

संपादकीय

● *५ जून जागतिक पर्यावरण दिन* ●

पहिला जागतिक पर्यावरण दिन ५ जून १८७३ रोजी साजरा करण्यात आला. १९७२ मध्ये संयुक्त राष्ट्र महासभेने ५ जून ते १६ जून या कालावधीत जागतिक पर्यावरण परिषद स्वीडनची राजधानी स्टॉकहोम या शहरात घेतली गेली. मानव, निसर्ग व पर्यावरण यांचे दुरावत चाललेले नातेसंबंध पूर्ववत आणण्याच्या उद्देशाने आमसभेने ही परिषद घेतली. म्हणूनच या ऐतिहासिक परिषदेचे स्मरण म्हणून ५ जून हा दिवस 'विश्व पर्यावरण दिवस' म्हणून साजरा केला जातो.

पृथ्वी ही आपली भूमाता आहे. आज तिच्याच कृपेने आपण तिच्या अंगाखांद्यावर आनंदाने जगत आहोत. तिचे अगणित असे आपल्यावर उपकार आहेत. पर्वत, डोंगर, नद्या, झाडे या तिच्या साऱ्याच अवयवांचा आपल्याला उपयोग होत असतो. मग हे अवयव आपण का ओरबाडायचे? त्यांच्यावर घाला का घालायचा? त्यांची हत्या का करायची? खरच आपण एवढे कृतघ्न आहोत का? हे सारे प्रश्न इतके भेडसावत चालले आहेत की खरच आपण कृतघ्नपणे आपल्या भूमातेशी वागत आहोत हे याचे उत्तर आहे.

आपण घरासाठी झाडांची कत्तल केली. डोंगर, पर्वत, नद्या यावर आपण मानवी वस्तीसाठी इमारती उभ्या केल्या, नद्यांचे पात्र कमी केले. सुरुंग लावून डोंगर, टेकड्या फोडल्या व सिमेंटची जंगले तेथे उभी केली. ठिकठिकाणी या मातेला जखमा केल्या. मग साहजिकच याचे दुष्परिणामही आपल्यालाच भोगावे लागत आहेत.

'जागतिक तापमानवाढ' या समस्येला संपूर्ण जगाला सामोरे जावे लागत आहे, यावर्षी उन्हाळ्यातील तापमानाचा पारा सहन झाला का आपल्याला? एवढेच नाही तर पृथ्वीवरील बर्फ त्यामुळे वितळून समुद्राच्या

पाण्याच्या पातळीत वाढ होत आहे. त्सुनामीसारखा धोका निर्माण होऊन मानवी जीवन मृत्यूच्या जबड्यात ओढावले जात आहे.

शेकडो वर्षापूर्वीपासूनची वड, पिंपळासारखी बलदंड, प्राणवायूचा उर्जास्त्रोत असणारे वृक्ष निदर्ययीपणे तोडून मानवाने रस्ता रुंदीकरण केले, घरासाठी, फर्निचरसाठी झाडांचा वापर केला. पृथ्वीची अपरिमित हानी केली. डोंगर, टेकड्यांवरची हिरवळ झाडी नष्ट होत आहे. त्यामुळे अनेक दुर्मिळ वनस्पती नष्ट होत आहेत. केरकचरा, नद्यानाल्यांमध्ये टाकल्यामुळे नद्यांचे प्रदूषण मोठ्या प्रमाणावर होत आहे. जमिनीवरचे नैसर्गिक पाण्याचे स्त्रोत लुप्त होत आहेत, त्यामुळे निसर्गाचे सारे चक्रच बदलू लागले आहे.

यादृष्टीने सावधगिरीचे पाऊल उचलणारे १९व्या शतकातील आद्य प्रबोधनकार, कर्ते सुधारक महात्मा फुले यांनी केवळ आपली लेखणीच चालवली नाही तर प्रत्यक्षात आचरणही तसेच केले. पर्यावरण रक्षणाची जाणीव त्यांनी फार पूर्वीच आपल्याला करुन दिली.

'डोंगर पर्वतावरील मेलेल्या कीटक श्वापदांचे मांसहाडाचे कुजलेले सत्व, तसेच पानाफुलांचे सत्व पावसाच्या पाण्याने वाहून जाऊ नये म्हणून तालीवजा बंधारे बांधावेत' हा केवढ महान सल्ला त्यावेळी महात्मा फुलेंनी दिला. 'शेतकऱ्याचा आसूड' या ग्रंथामधून शेतकऱ्यांची स्थिती सुधारण्यासाठी आणि पर्यावरण रक्षणासाठी विविध उपक्रम त्यांनी सांगितले आहेत. पुण्याजवळ मांजरी येथे जमिनीस पाटाचे पाणी देऊन त्यांनी प्रदूषणमुक्त व सुधारित पध्दतीने शेती करण्यास सर्वप्रथम सुरुवात केली. तसेच शेतीविषयक नानाविध उपक्रमास सुरुवात केली.

पाणीबचतीचे महत्त्व व त्याचे व्यवस्थापन योग्य पध्दतीने व्हायला पाहिजे असा दूरदृष्टीचा विचार महात्मा फुले यांनी त्याकाळीच म्हणजे दीडशेहून अधिक वर्षापूर्वी दिला होता. इंग्रज सरकारच्या काळात सक्तीने शेतसारा वसूल केला जायचा. पण त्यामानाने वृक्षलागवड व शेतकऱ्यांच्या समस्यांचा मात्र विचार अजिबात केला जात नव्हता. त्यामुळे कर्जापोटी शेतकऱ्यांचे कंबरडेही मोडत होते. त्याचबरोबर पर्यावरणाची हानीही होत होती. यावर उपाय म्हणून शेतसारा स्थगित करुन इंग्रजांनी शेतीसंबंधीचे आधुनिक ज्ञान शेतकऱ्यांना द्यावे अशी मागणीही महात्मा फुले यांनी त्यावेळी केली होती.

महात्मा फुले यांच्या दूरदृष्टीची जाणीव आजही आपल्याला होत आहे. वृक्षलागवड, वृक्षसंवर्धन त्याचबरोबर पाणीबचत यांसारखे विचार आज काळाची गरज होऊन बसले आहेत. महात्मा फुले यांच्यासारख्या द्रष्ट्या महापुरुषाने मांडलेले महान विचार आणि त्यासंबंधी केलेले आचरण खरच वाखणण्याजोगे आहे.

आपल्या भूमातेची तगमग सगळ्यांनीच जपली पाहीजे. प्रत्येकाने स्वतःच्या वाढदिवशी एक तरी झाड लावले पाहीजे. त्याचे संवर्धन केले पाहीजे. स्वच्छतेचा मंत्र प्रत्येकानेच आत्मसात केला पाहीजे. पाणीबचत हे प्रत्येकाचेच कर्तव्य आहे त्याचे आचरण करणे ही प्रत्येकाची जबाबदारी ठरली पाहीजे. नद्यांना प्रदूषणमुक्त केले पाहीजे. ओल्या व सुक्या कचऱ्याची योग्य विल्हेवाट लावली गेली पाहिजे या साऱ्या गोष्टी जेव्हा होतील तेव्हाच आपली वसुंधरा सुदृढपणे जगेल व आनंदाने हसेल आणि संपूर्ण मानवजात सुखी होईल.

माळी आवाज

मुशाफिरी
देवभुमी ऋषिकेश दर्शन

लेखन – सौ. माधुरी शिवाजी विधाटे
सदस्य – पिंपरी चिंचवड साहित्य मंच
नवयुग साहित्य व शैक्षणिक मंडळ
मो.: ७५८८३२८४६९

उत्तराखंड या देवभूमीतील हरिद्वार आणि ऋषिकेश या पावन तीर्थक्षेत्राचे आणि गंगा मातेचे दर्शन घेण्याची इच्छा खूप दिवसापासून मनात होती. जुलै २०१७ मध्ये हा पावन योग जुळून आला. पुणे ते दिल्ली आणि दिल्ली ते डेहराडून असा विमान प्रवास करुन आम्ही उभयंता खाजगी वाहनाने पुढे ऋषिकेशला पोहाचलो. उत्तराखंड राज्यात डेहराडून जिल्ह्यामध्ये गंगा नदीच्या तीरावर हे तीर्थक्षेत्र वसले आहे. याला हिमालयाचे प्रवेशद्वार म्हणूनही ओळखतात. श्री विष्णूंच्या ऋषिकेश या नावावरुन या पवित्र स्थानाला संबोधले जाते.

येथील अखिल भारतीय आयुर्विज्ञान संस्थान, म्हणजेच **AIMS** (ऑल इंडिया इन्स्टिट्यूट ऑफ मेडिकल सायन्सेस) च्या परिसरात मुक्काम केल्यानंतर पहाटे येथील पुरातन शिवमंदिरामध्ये शिवशंभूचे प्रसन्न दर्शन घेतले. काळ्या पाषाणातील या मंदिरामध्ये पहाटेच्या वेळेस रुद्राभिषेक चालला होता. महाराष्ट्रात जसे शिवपिंडीवर वाहण्यासाठी प्राजक्त फुलांचे आणि पांढऱ्या फुलांचे महत्त्व आहे, तसे तिथे बिट्ट्याच्या पिवळ्या फुलांचे महत्व दिसले. आणि त्यामुळेच या परिसरात बिट्ट्याची पिवळ्या फुलांनी सजलेली झाडे मोठ्या प्रमाणावर दिसली. शिवपिंडीवर अभिषेक करण्यासाठी इथे वेगळ्या घडणीचे अभिषेकपात्र पाहायला मिळाले. हरिद्वार, ऋषिकेश या परिसरात फिरताना जागोजागी कमानीवर व चौकात भोलेनाथाच्या तसेच श्री गणेशाच्या भव्य शिल्पकृती पाहायला मिळाल्या. तसेच कुरुक्षेत्रावर श्रीकृष्ण भगवान अर्जुनाला भगवद्तगीता सांगत आहे, अशा भव्य शिल्पांचे देखील दर्शन घडले. आजूबाजूच्या प्रांतातून फुलांनी सजवलेल्या ट्रकमधून शिवशंभूंचा नामघोष करत येणारे भाविक मोठ्या प्रमाणावर पहायला मिळाले. प्रत्येक प्रांतातील ईश्वरावरील भक्तीचे, पूजन अर्चनेचे विविध प्रकार धार्मिक पर्यटनातून अनुभवायला मिळतात. आणि तेथील संस्कृतीचा एक वेगळा ठसा मनावर उमटतो.

ऋषिकेश मध्ये राम झुला, लक्ष्मण झुला, जानकी झुला, त्रिवेणी घाट, परमार्थ निकेतन आश्रम, गीता भवन, स्वर्ग आश्रम, रघुनाथ मंदिर, लक्ष्मण मंदिर, भरत मंदिर, शत्रुघ्न मंदिर, फुलचट्टी, मोहनचट्टी, नीलकंठ महादेव मंदिर अशी पौराणिक महात्म्य असणारी विविध स्थळे आहेत. आम्ही दुपारी येथील लक्ष्मण झुल्याला भेट दिली. रामायण काळात दोराचा वापर करुन लक्ष्मणाने हा पूल निर्माण करुन गंगा नदी पार केली अशी आख्यायिका आहे. ती पूल पूरामध्ये नष्ट झाल्यानंतर लोखंडी तारांचा उपयोग करुन सध्याच्या वैशिष्ट्यपूर्ण पूलाची निर्मिती करण्यात आली. ४५० फूट लांब असलेला हा पूल गंगामातेच्या पाणी पातळीपासून सत्तर फूट उंच आहे. या पुलाच्या मध्यभागी गेल्यानंतर हा पुल

हलल्यासारखा अनुभव घेतला. या झुल्यावरुन चालताना निसर्ग सौंदर्याचे अप्रतिम दर्शन घडले. निळ्याभोर आकाशाखाली हिरव्यागर्द वनराईने नटलेल्या पवर्तरांगांच्या पायथ्याशी पवित्र गंगा माता वाहत होती. तिच्या तीरावर सोनेरी उन्हात त्र्यंबकेश्वर मंदिर या तेरा मजली वैशिष्ट्यपूर्ण मंदिराची शिखरे चमचमत होती. गंगेच्या तीरावरील लक्ष्मण मंदिर, रघुनाथ मंदिर अशा विविध मंदिरांचे पावन दर्शन घडत होते. अनेक मंदिरांनी आणि पूजा साहित्याच्या दुकानांनी गजबजलेल्या या परिसरात उदबत्तीचा सुवास व फुलांचा सुगंध घमघमत होता. शिवनामाचा घोष, अखंड घंटानाद आणि आरत्यांचे सूर कानावर पडत होते. आम्ही येथील त्र्यंबकेश्वर मंदिरात बारा ज्योर्तिलिंगांचे प्रसन्न दर्शन घेतले. या मंदिराला कैलाश निकेतन मंदिर असे देखील संबोधले जाते. या तेरा मजली मंदिरामध्ये खालच्या मजल्यांवर विविध प्रकारची रत्ने, आभूषणे आणि हस्तकलेच्या वस्तू यांनी सजलेली दुकाने आहेत. तर वरच्या मजल्यावर विविध देवतांचे मनोहरी दर्शन घडले. एकाच मजल्यावर एकाला एक लागून असलेल्या या छोटेखानी मंदिरांमध्ये देव देवतांच्या उंची वस्त्र प्रावरणे आणि अलंकार, पुष्पमालांनी सालंकृत मनमोहक मूर्ती विराजमान होत्या. एकाच मंदिरात सर्व हिंदू देवदेवतांचे पूजन अर्चन येथे करता येते. दोन डोळ्यांनी हे प्रसन्न दर्शन किती अनुभवू असे झाले होते. ते दिव्य सौदर्य मनात साठवून आम्ही पूढे निघालो.

इथे फिरण्यासाठी बॅटरी रिक्षाचा उपयोग केला जातो. त्यानंतर रामझुल्या जवळ असलेल्या मधुबन आश्रम म्हणजेच इस्कॉन मंदिरात प्रवेश केला. पांढऱ्या संगमरवरावरील वैशिष्ट्यपूर्ण गोपुरांची रचना असलेले हे भव्य मंदिर आकर्षक कलाकुसरीने सजले होते. छतावर सुंदर झुंबरे टांगली होती. कृष्ण जीवनातील विविध प्रसंग, कृष्णाची विविध रुपे, रास क्रीडेत रमलेला श्रीकृष्ण, चित्रांच्या रुपातून अतिशय सुंदररित्या साकारला होता. यातील चोरुन लोणी खाणारा बाळकृष्ण तर खूपच मोहक होता. मुख्य गाभाऱ्यात राधेकृष्णाच्या तसेच सुभद्रा, बलराम यांच्या अतिशय रेखीव आणि सालंकृत मूर्तींचे प्रसन्न दर्शन घडले. येथे इस्कॉनचे संस्थापक स्वामी प्रभुपदाजी यांच्या मूर्तीचे दर्शन घेतले. तसेच येथील रामदरबारात राम, सीता, लक्ष्मण, हनुमान यांचे पावन दर्शन घेतले. गोकुळात श्रीकृष्णाच्या आवडत्या कदंब वृक्षाखाली राधेकृष्ण झुल्यावर झुलत आहेत. तसेच गाय वासरे, मोर असे शिल्पांच्या रुपात उभारलेले सुंदर दृश्य पाहून प्रत्यक्ष गोकुळातच गेल्यासारखे वाटले. आता ''सांज ये गोकुळी सावळी सावळी'' अशा संध्याकाळचा अनुभव घेत त्रिवेणी घाटावरील गंगा मातेच्या आरतीसाठी निघालो.

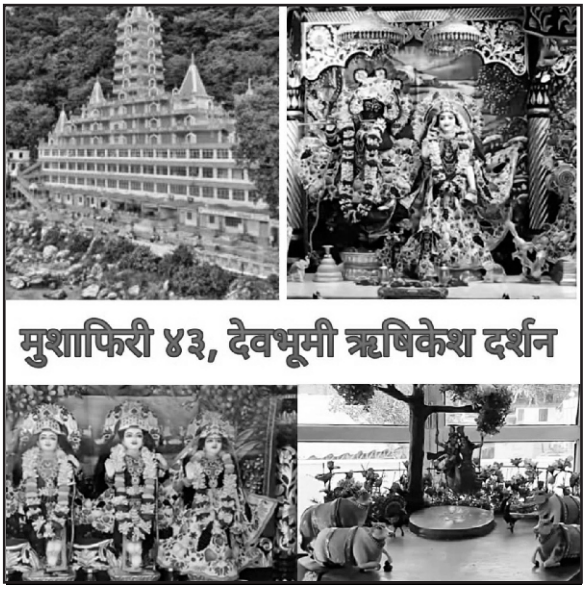

श्रमदेवतेची आराधना

लेखन – डॉ. दत्ता कोहिनकर
माईंड पॉवर ट्रेनर
मो.: ९८२२६३२६३०

दत्ता आणि राजू दोघेही सख्खे भाऊ, दोघांचेही शिक्षण जमेतेम झालेले. दत्ता हा पापभिरु, शांत, सज्जन व कष्टाळू प्रवृत्तीचा याउलट राजू हा आळशी व गुन्हेरी प्रवृत्तीचा होता.

चटकन – कमी श्रमात उलट–सुलट कामे करुन पैसे कमावणे व आळसात खाण्यापिण्यात दिवस घालवणे राजूला आवडायचे. श्रमजीवी दत्ताने काबाडकष्ट करुन लोकसेवा व सत्याच्या मार्गाने नावलौकीक मिळवला होता. समाजात त्याला खूप मान मिळत होता. याउलट गुन्हेगारी प्रवृत्तीमुळे राजू दुःखीकष्टी व अपमानित जीवन जगत होता. लोक त्याला जवळ करत नव्हते. दोघेही एकाच संस्कारात वाढलेले पण आपले आरंभीचे असणे जरी आपल्या हाती नसले तरी नंतरचे होणे आपल्या हाती असते हे दत्ताने सच्चाई व दीर्घोद्योगाने पटवून दिले होते.

खरोखर मित्रांनो काबाडकष्टाला – नैतिक मूल्यांची जोड दिल्यास सर्वत्र जीवनाचा सन्मान केला जातो. लहानपणी आजीने आम्हा मुलांना जग कधी बुडणार आहे हे माहीत असल्याचे सांगितले. आम्ही उत्तराचा आग्रह धरत खूप गलका – गोंगाट केल्यावर ती म्हणाली. ज्या दिवशी माणसांच्या नजरेला थांबलेली – निवांत बसलेली – झोपलेली मुंगी दिसेल तेव्हा जग बुडेल. आम्ही सर्वांनी खूप शोध घेतला. थांबलेली मुंगी आमच्या नजरेला पडली नाही. आजीला या गोष्टीतून एवढेच सांगायचे होते. मुंगीसारखा शून्यवत – नगण्य जीव अहोरात्र काहीतरी करत असतो. याउलट ज्याच्या ठायी ईश्वराने सर्व सामर्थ्य दिले तो माणूस मात्र आपल्या नाकर्तेपणाने सर्व सामर्थ्याची प्रतारणा करतो. माणसाला परमेश्वराने दोन हात दिले आहेत ते श्रम करण्यासाठी, इतरांना आधार देण्यासाठी व रंजले गांजलेल्यांची सेवा करण्यासाठी. 'जेथे राबती हात तेथे हरी' ही संत गाडगेबाबांची धारणा होती.

मुर्तीसमोर बसून दोन तास मंत्रोच्चार करणाऱ्या भाविकतेपेक्षा घामाच्या रुपाने – रक्ताचे पाणी करणारा व या घामाला त्यागाचा – सेवेचा सुगंध देणारा कामगार गाडगेबाबांना प्रिय होता. ज्या देशात श्रमाला प्रतिष्ठा लाभलेली असते अथवा श्रमाची उपासना निष्ठापूर्वक केली जाते तो देश समृध्द व अजिंक्य बनतो हा विचार गाडगेबाबांनी समाजासमोर प्रत्यक्ष स्वरुपात ठेवला होता.

आज कमी श्रमात जास्त धन मिळविण्याची अपप्रवृत्ती दिवसेंदिवस वाढत आहे. पण या वाममार्गाने मिळवलेला पैसा मी–मी म्हणणाऱ्या राज्यकर्त्यांना देखील तुरुंगाची हवा दाखवत आहे. करोडपती असणारे महाभाग आज दुःखी–कष्टी होवून नैराश्याने आत्महत्या

पान १४ वर पूढे

महात्मा फुले कृत छत्रपति शिवाजीराजे भोसले यांचा पोवाडा

शीला गिते

बीए., बीएड, सातारा

दलित मित्र डॉ. बाबासाहेब आंबेडकर महाराष्ट्र शासन

महाराष्ट्र भूषण

शिवाजी महाराजांच्या जीवनावर महात्मा फुलेंनी १५२ पोवाडे रचले या पोवाड्यांचे ८ भाग केले. प्रत्येक भागाचे विषयांतर होऊ नये म्हणून सर्व भाग एकसारखे केले नाहीत. महात्मा फुले स्वतः रायगडावर गेले. तेथील महाराजांची समाधी स्वच्छ केली व अभ्यासपूर्ण चरित्राचा अभ्यास केला. आणि जुनाट यवनी व मेसर्स ग्रांडक, मरी वगैरे इंग्रज लोकांच्या बहुतेक लेखी आधारावरुन हे पोवाडे बनवले आहेत. कुणबी, माळी, महार, मांग वगैरे इत्यादींच्या उपयोगी हा पोवाडा पडावा असा त्यांचा हेतू होता. मोठाले लांबच लांब शब्द न घालता बहुजनांना समजण्यासाठी सोपी शब्द रचना केली आहे. माळी कुणब्यांना आवडणाऱ्या चालीत रचना केली आहे.

सर्व थोर कलावंतांनी, लेखकांनी महात्मा फुल्यांचा पोवाड्यातील शिवाजी 'खास महात्मा फुल्यांचा' असा वैशिष्ट्यपूर्ण दृष्टीने पाहणारा.

अति महारथी अतीयाचा बाळा ।
यवनाचा काळ त्रैतायुगी ।
सभोवती शूर रणी भीडणार ।
लढे अनिवार देशासाठी ।

पोवाड्याची सुरुवात करताना डफलावर थाप कडकडावी तसे शब्द कडकडतात.

कुळवाडी भूषण पवाडा गातो भोसल्याचा ।
छत्रपती शिवाजीचा ।

अर्वाचिन मराठी साहित्यात शिवछत्रपतींचे पराक्रम व कर्तृत्व याकडे प्रथम लोकांचे लक्ष वेधण्याचे श्रेय ज्योतीरावांच्या ह्या पोवाड्याला आहे.

शिवाजीला 'कुळवाडी भूषण' हा पोवाडा लिहीणारे महात्मा फुले शेतजमीन कसणाऱ्या समाजाचा प्रतिनिधी आहे. कष्टकरी कुळवाड्यांचा शाहीर आहे. शिवाजीचा उल्लेख त्यांनी पराक्रमी शुद्राचा पुत्र व ब्राम्हण पेशव्याचा मुख्य धनी असा केला आहे. शुद्रानिशुद्र हेच मुळचे रहिवासी होते. असा त्यांचा दावा आहे. शूद्र संज्ञेविषयी त्यांच्या मनात अजिबात न्यूनगंड नव्हता. ब्राम्हणातील वर्ण वर्चस्व आणि धार्मिक सामाजिक गुलामगिरी यांचे ते कडवे विरोधक होते. या ऐतिहासिक पोवाड्यात प्रचिती येते.

'लंगोट्यास देई जानवी पोषिंदा कुणब्याचा'
काल तो असे यवनांचा
शिवाजीचा पिता शहाजी पुत्र मालोजीचा
असे तो डौल जहागिरीचा
शिवनेरी किल्ल्यामध्ये बाळ शिवाजी जन्मला
जिजाबाईस रत्न सापडले
धन्य जिजाबाई जिने जो जो जो जो जो केले ।
गातो गीत तिने केले ।
कुळवाडी–भूषण पवाडा गातो भोसल्याचा ।
छत्रपती शिवाजीचा
शिवाजी राजांच्या राजबिंड्या आणि
विलक्षण तेजस्वी रुपाचे

चित्रमय वर्णन करताना त्यांची बोटे, मान, डोळे , नाक यांचे बहारदार वर्णन रानफूल, कमळ, सिंह, नागराज मृग अशा रान प्रतिमांचा जाणीवपूर्वक योजल्या आहेत.

हातापायाची बोटे शुभ्र ज्याची रंगले ।
ज्यानी कमळा लाजविले ।
सान कटी सिंहापरी छाती मांस पुनावले ।
नाव शिवाजी शोभले ।
सरळ नीट नाक विशाल डोळ्या शोभले ।
विषादे मृग वनी गेले ।

जिजाबाई राजांना बालपणी स्वाभीमानाच्या गोष्टी सांगत.

उपाय नाही जाणोन चाकर झाला यवनाचा ।
शिपाई होता वाणीचा ।
यवनांनी इथे अत्याचार केले
देश जिंकला फुले म्हणतात
पिंडीस फोडी । देवळे पाडी ।
गोमांसी गोडी । डुकरा सोडी
खंड्यास ताडी । जेजुरी गडी ।
लुटली खेडी । राज्यास बेडी ।
कातडी काढी । गर्दना मोडी । कैलासा धाडी
माताबोध मनी हसता ।
राग आला यवनांचा ।
बेत मग केला लढण्याचा ।

शिवाजी महाराजांना दादोजी कोंडेदेवाची शिकवण असल्याने त्यांची प्रगती झाली असा तत्कालीन रुढ समजुतीला महात्मा फुलेंनी धक्का दिला. शिवाजीच्या घरांत दोन पिढ्या मुत्सदीपणाचे वातावरण होते. अशा वातावरणांत वाढलेल्या राजांना प्रज्ञावंत राजाला दुसऱ्याने राजकरणाचे धडे देण्याची काय गरज ?

मासा पाणी खेळे गुरु कोण असे त्याचा
मालोजी राजा । तुझा बा आजा
यवनी काजा । पाळिल्या फौजा
वेळेस मुक्का । साधल्या बुक्का ।
देवळे बांधी । तळी ती खांदी ।
आगळी बुध्दि । गुणाने निधी ।
संधान साधी । शिपाई होता बाणीचा ।

असा महात्मा फुलेंचा शिवाजीच्या घराण्याचा मुत्सदीपणाविषयी सवाल होता. केवळ लोकप्रितीकरता रामदास स्वामींना गुरु मानले. असा ज्योतीरावांचा अभिप्राय आहे.

महात्मा फुलेंनी शिवाजींच्या शिवचरित्रातील बहुतेक सर्व महत्वाचे प्रसंग सहजपणे व सरळ प्रवाही भाषेत ग्रंथीत केले आहेत. मात्र या सर्व कथनात त्यांचा स्वतंत्र, सामाजिक, दृष्टीकोन प्रतिबिंबित झालेला आहे. सोपेपणा, समर्पकता व सफाई हे त्यांच्या पद्यशैलीचे खास वैशिष्ट्य आहे. शिवाजी राजांची बुध्दीमत्ता चातुर्य, कर्तबगारी, सावधपणा, निर्लोभीवृत्ती, उदारता, लोकसंग्रह इ. गुणांचे वर्णन ज्योतीरावांनी अगदी मोजक्या शब्दात, रेखीवपणे पोवाड्याच्या धारणीला साजेल असे केले आहे. त्यांत खडबडीतपणा, कृत्रिमता कुठेही आढळत नाही.

जिजाबाईच्या पोवाड्यात शहाजीराजांनी नवीन सवत आणून जिजाईवर अन्याय केला. या गोष्टीचा फुल्यांनी अगदी खोचून उल्लेख केला. नवी सवत येणे त्यामुळे पराक्रमी नवऱ्याकडून आपली उपेक्षा होणे या मानी स्त्रीच्या जिव्हारी भिडणाऱ्या शल्याचे वर्णन जितक्या सहजकतेने तितक्याच पोट तिडकीने केले आहे. घर सवतीने घेतले । छाती कोट करुन सर्व होते सारविल । मुख मुद्रेने फसविले । चतुर शिवाजीने आईचे दुःख जाणिले । पित्यास मनी त्यागिले । सवतीवर लोटली बाळा डाग लाविला । कुणबी कुळा सवतीला कसे तरी टाळा । छातीवर ठेवल्या शिळा नाही रचला सवत सोहळा

महात्मा फुलेंनी शिवाजी महाराजांच्या प्रथम पत्नी सईबाईकडे सर्वांचे लक्ष वेधले. शिवाजीमहाराजांचे दांपत्य प्रेम मनोहरी होते. ते तिचा सल्ला घेत. फुले लिहितात.

शिवाजीने आपल्या राज्यांत स्त्रीला अभयदान देवून मातेप्रमाणे वागवले. यवनांपासून व देशवासीयांपासून तिला सन्मान व संरक्षण दिले. सुंदर स्त्रीया परत पाठवी नाही भाळला । लाजवी औरंगजेबाला

महात्मा फुले शिवाजीराजांचे कल्याणकारी राज्याचे अनेक पैलू वर्णन करताना –
एकसारखे औषध पाणी देई सर्वांला । निवडले नाही शत्रूला जखमा बऱ्या होता खुलासा सर्वांचा केला । राहिले ठेवी चाकरीला । शिवाजीची किर्ती चौमुलखी डंका वाजला । शिवाजी धनी समुद्रकाठी गावे लुटा घेई जहाजाला । केले खुले देसाईला । आवडला परळी सातारा किल्ले घेई पांडव गडला । आणिक चार किल्याला ।

शिवाजीचा उभारु दासीपुत्र संताजी, यास शिवाजीने जवळ केले. मोठा राजाधिकार दिला याचे फुलेंनी आवर्जून उल्लेख.

दासीपुत्र संताजी बंधु होता शिवाजीला । करनाटकी मुख्य केला । महात्माफुलेन शिवाजींच्या हिंदूवर जिजिचा कर लादण्याच्या मुसलमानाच्या कुराणास अधिकाराचा अधिक्षेप केला. फुल्यांची इस्लामी राजवटीचा निषेध करतांना –

जोधर उधर मुसलमानी । बी मिलाही हिमानी ।
सच्च हरामी शैलान आख । औरंगजी व नाम लिखा ।
सगे बापू कैद किया । लोक उसके फिता लिया ।
हुकमत सारी छीन लिया
आपण होके बेलगामी । शिवाजीकू कहे गुलामी ।
होके पुरा आरामी । कहे शिवाजी को हरामी ।
कुलद्रोही औरंगजीब योजी कपटास ।

असे औरंगजेबाच्या अत्याचारी राजवटीचे वर्णन महात्मा फुलेंनी सडेतोड केले.

शिवाजीच्या पराक्रमाचे वर्णन महात्मा फुले करतात.

शिवाचा गजर जयनामाचा झेंडा रोविला ।
अेत्याच्सा मेळा मावळ्याचा शिकार खेळला ।

मातेपायी ठेवी डोई गर्व नाही काडीचा ।
आशिर्वाद घेई आईचा ।
मोगलाला धूर देवून लूटले मुलखाला ।
शिवाजीची किर्ती चौमुलखी डंका वाजला ।

शिवाजी महाराजांच्या सेनापती प्रतापराव गुजर वीरमरणांचे गुणगाण करुन त्याच्या कुटुंबीयांची पालनपोषणाची जबाबदारी स्वीकारली. महात्मा फुले लिहितात. प्रतापराव कन्या केली सून आपल्याला । व्याही केले गुजराला पोशी सेनापतीच्या सर्व कुटुंबाला ।

शिवचरित्राचा सर्व भाग वर्णन करताना राज्याभिषेकाला त्याच्या वर्णनाला फाटा दिला. महात्माफुलेंचा मधल्या पुरोहित वर्गाविषयी तिटकारा होता. धर्माच्या नावाखाली सुवर्णतुला करुन पुरोहित ऐतखावू वर्गाला घायला फुलेंचा विरोध होता. शिवाजी महाराजांनी संपत्ती राज्यासाठी जमवली. अपार कष्ट घेतले. राजाच्या जनतेसाठी तो खर्च केला.

सोसिले उन्हातान्हाला । डोंगर कंगर फिरला यवन जेरीस आणला । लुटले बहुस देशाला । बाळगी जरी संपत्तीला । तरी बेताने खर्च केला । वाटणी देई शिपायाला । लोभ द्रव्याचा नाही केला ।

असे शिवाजी महाराज जनतेचे राजे निस्पृह होते.

महात्मा फुलेंनी शिवाजीच्या पोवाड्याची समाप्ती करताना हा राजा इतका महान होता की त्याला उपमा नाही 'यासम हाच' अशा गौरवपूर्ण भाषेत शिवाजीराजांना मानवंदना दिली.

राजा क्षेत्र्यांमध्ये पहिला ।
नाही दूसरा उपमेला ।
आकृती वामनमूर्ती, बळापेक्षा चपळाईची ।
सुरेख ठेवण चेहऱ्याची । कोंदिली मुद्रा गुणरत्नाची ।
रयत सुखाला बनवी नव्या कायद्याला ।
हयगय नव्हती कोणाची । ज्योतीराव फुल्याने गाईला ।
पुतक्षुद्राचा । मुख्य धनी पेशव्याचा । जिजीबाईचा
बाळ काळ झाला । यवनाचा ।
पवाडा गातो शिवाजीचा ।
कुळवाडी भूषण पवाडा गातो भोसल्याचा ।
छत्रपती शिवाजीचा

महात्मा फुले १३२ व्या पुण्यतिथीनिमित्त विनम्र अभिवादन.

माळी आवाज मासिक

(जाहिरात दर)

कृष्णधवल पूर्ण पान रु. २५००/-

कृष्णधवल अर्ध पान रु.१५००/-

कृष्णधवल पाव पान रु. ८००/-

शुभेच्छा रु.५००/-

रंगीत पूर्ण पान रु.५०००/-

वाढदिवसासाठी शुभेच्छा रु. ३५१/- फक्त फोटो

या अंकात व्यक्त झालेल्या मतांशी
संपादक सहमत असतीलच असे नाही.

पान १० वरून पूढे

करत आहे. कारण श्रमाला प्रतिष्ठा व नैतिक मूल्यांना डावलून केलेल्या कृत्याचे हे फळ आहे.

कोणा एका शास्त्रज्ञाचे साडेतीन हजार प्रयोग फसले. तरीही पहाटेच्या वेळी प्रयोगशाळेचे दार उघडून तो कामाला लागत असे कोणी त्याला हिणवले, 'या वाया गेलेल्या प्रयोगाची कहाणी जगाला कळली तर? यावर तो म्हणाला हेच प्रयोग परत कोणाला करावे लागणार नाही. या कल्पनेने जग आनंदी होईल !'

लोकशाहीर आण्णाभाऊ साठे म्हणायचे, 'पृथ्वी ही शेषनागाच्या मस्तकावर तरली नसून कष्टकऱ्यांच्या व श्रमिकांच्या तळहातावर तरली आहे.'

म्हणून माणसाने नेहमी दीर्घोद्योगी रहावे. 'उद्योगाच्या घरी - रिध्दीसिध्दी पाणी भरी' या सुभाषिताचे सार जाणून घ्यावे.

आयुष्यात काबाडकष्टाला सेवेची, त्यागाची, लोककल्याणाची व सत्याची जोड देणारे स्वामी विवेकानंद, छत्रपती शिवाजी महाराज, डॉ. बाबासाहेब आंबेडकर, महात्मा ज्योतिबा फुले या महापुरुषांचा इतिहास आजही आपणांस प्रेरणा देतो व श्रमाला नैतिक मूल्यांची जोड देऊन श्रमदेवतेची उपासना केल्यास आपण नियतीकडून सन्मानित झाल्याशिवाय राहणार नाही. अशी उच्चकोटीची शिकवण देतो. चला मग - उठा - जागे व्हा - रोज श्रमदेवतेची पूजा केल्याशिवाय राहू नका.

नविन कार्यालय नोंदणी वर सूची जून २०२३

क्र.	नाव व स्थळ	जन्मतारीख	उंची	शिक्षण इतर माहिती	मा.प्राप्ती रु.	अपेक्षा
२३/५०१	प्रशांत कुदळे, पुणे	०१.०१.१९९७	५'.७"	बीई मेकॅ, नोकरी पुणे, ७ ला.वा., इंजि., नोकरी, सुस्वभावी, अनुरुप		
२३/५०२	हृषिकेश माळी, पुणे	१३.०३.१९९६	५'.६"	बीई मेकॅ, नोकरी पुणे, ९० ह.मा.,		अनुरुप, सुस्वभावी, इंजिनिअर, नोकरी करणारी
२३/५०३	हर्षनील राऊत, पुणे	०२.०८.१९८८	६'.२"	मास्टर्स इन प्रोफेशन अकौंटंसी, बॅचलर इन हॉटेल मॅनेजमेंट, व्यवसाय, ४ ला.मा.,		उंच सडपातळ, गोरी, डबल ग्रॅज्युएट (फॉरेन डिग्री)
२३/५०४	निखील झुरुंगे, पुणे	०८.१२.१९९४	६'	बीई कॉम्प्यु. सायन्स, नोकरी पुणे, ३१ ला.वा., उंच, गोरी, शक्यतो एकत्र कुटूंबातून, उच्चशिक्षित, सर्व क्षेत्र चालेल.		
२३/५०५	प्रथमेश लेंडघर, पुणे	०२.०७.१९९३	५'.५"	एमई (ई अँड टीसी), नोकरी पुणे, ३७,५००/- ह.मा., सुसंस्कृत, पदवीधर, नोकरी		
२३/५०६	अभिरुप खैरनार, पुणे	२२.०५.१९९६	५'.५"	सीए, बीकॉम, नोकरी - २८ ला.वा., डिप्लोमा इन आयएफआरएससीएफए (लेवल-१), नोकरी/व्यवसाय करणारी		उच्चशिक्षित, सीए, डॉक्टर, इंजि.,
२३/५०७	कौस्तुभ माळी, ठाणे	१४.०८.१९९३	५'.४"	बी कॉम्प्यु., एमएस (इन्फॉर्मेशन टेक्नॉलॉजी अँड साबर सिक्युरीटी), नोकरी कॅनडा. ६०,५५,८८५ ला.वा., आयटी क्षेत्र प्राधान्य, कॅनडाला जाणारी किंवा करिअर करणारी, इंजिनिअरमधून कॉम्प्यु. किंवा ई अँड टीसी किंवा एमबीए चालेल.		
२३/५०८	अभिषेक ताठे, पुणे	२३.०३.१९९३	५'.६"	एमसीए, नोकरी पुणे, १२ ला.वा., इंजि., (आयटी/कॉम्प्यु. प्राधान्य), गोरी, पोस्ट ग्रॅज्युएट		
२३/५०९	संकेत झुरुंगे, मुंबई	२८.०४.१९९०	५'.५"	बीकॉम, कॉम्प्यु. नॉलेज, सॉफ्टवेअर, नेटवर्क मार्केटींग, नोकरी+व्यवसाय, किराणा दुकान, बिसलरी एजन्सी, बजाज फायनान्स, पुणे येथे नोकरी, ४० ह.मा.,		सुशिक्षित, अनुरुप, एकत्र कुटुंबात राहणारी
२३/५१०	सुमित पांढरे (घट), पुणे	११.०८.१९८३	५'.७"	बीकॉम, एमसीएम चालू, व्यवसाय - इपॉक्सी अँड इंडस्ट्रियल कोटींग्ज, ५० ह.मा.,		घटस्फोटीत, प्रथम वधू पण चालेल, पदवीधर

माळी समाजबांधवांसाठी महत्वाचे निवेदन

सर्व माळी समाजबांधवांना कळविण्यात येते की, समाजातील काही 'मासिक माळी आवाज विरोधक' समाजामध्ये चुकीच्या वार्ता पसरवित आहेत. जसे की 'माळी आवाज' मासिक बंद पडले आहे व वधू-वर सूचक केंद्राचे ऑफिसही बंद आहे. तरी माळी आवाजचे संस्थापक संपादक स्व. विजयकुमार लडकत यांनी ज्या हेतुने माळी आवाजचे कामकाज सुरु केले होते त्याच हेतुने व जोमाने माळी आवाजचे मासिक व वधूवर सूचक केंद्राचे कामकाज आहे त्याच ठिकाणी (रासकर पॅलेस, बिबवेवाडी) सुरु आहे. तरी कृपया अशा अफवांवर समाजबांधवांनी विश्वास ठेवू नये ही विनंती.

कळावे.

संपादिका - रागिणी विजयकुमार लडकत

नविन कार्यालय नोंदणी वधू सूची जून २०२३

क्र.	नाव व स्थळ	जन्मतारीख	उंची	शिक्षण इतर माहिती	मा.प्राप्ती रु.	अपेक्षा
२३/५०१	डॉ. कुंतल देंडगे, मालठण	३०.०४.१९९८	५'.५"	बीएचएमएस, पोस्ट ग्रॅज्युएट, डिप्लोमा इन क्लिनिकल कॉस्मेटॉलॉजी अँड ट्रिकॉलॉजी, सीएसव्हीडी, पीजीडीईएमएस, नोकरी पुणे, एमबीबीएस, बीडीएस/एमडीएस, आयटी इंजि., गर्व्हमेंट ऑफिसर		
२३/५०२	डॉ. प्रिती बनकर, बीड	०८.११.१९९८	१५४ सेंमी	बीएचएमएस, डीएनएचई, नोकरी लातूर,		एमबीबीएस, एमडी, बीएएमएस, बीएचएमएस
२३/५०३	डॉ. प्रियांका शेंडे, इंदापूर	२७.०१.९९५	५'.५"	बीएएमएस, एमएस फेलोशीप, नोकरी सांगली, ३० ह.मा.,		डॉक्टर, अनुरुप, समविचारी, निर्व्यसनी
२३/५०४	ऋतुजा टाकळे, सांगोला	१५.०८.२००२	५'.२"	डी. फार्म, बीए, नोकरी, व्यवसाय सेटल		
२३/५०५	भाग्यश्री सुरवसे, पुणे	०१.११.१९९२	५'.२"	बीई कॉम्प्यु., इंजि., नोकरी पुणे, ८० ह.मा., इंजि., अनुरुप, डिप्लोमा (आयटी) इंजि.मधून पोस्ट ग्रॅज्युएट		
२३/५०६	प्रियांका घनवट, पुणे	१७.०६.१९९५	५'.२"	बीई टेक, बीई (ई अँड टीसी), नोकरी नेदरलँड, ७० ह. युरो, परदेशी चालेल, युरोप प्राधान्य, उच्चशिक्षित, नोकरी, भारतपण चालेल		
२३/५०७	नेहा फरांदे, पुणे	१८.०५.१९९६	५'.४"	बीई, एमबीए, नोकरी, ११ ला.वा., उच्चशिक्षित, वेल एज्युकेटेड, प्रोफेशनली स्टेबल, फायनान्शीअली इंडिपेंडंट		
२३/५०८	सावनी गोरे, चाकण	१०.१०.१९९५	५'.४"	बॅचलर ऑफ आर्किटेक्चर, प्रॅक्टीस चालू, नोकरी व्यवसाय, सर्व क्षेत्र चालेल, वेलसेटल		
२३/५०९	सुप्रिया बोरावके, माळशिरस	०७.०८.१९९३	५'.३"	बीसीए, नोकरी, २० ह.मा.,		नोकरी, व्यवसाय, स्वतःचे घर, शेती, पुणे शहर किंवा आसपास
२३/५१०	श्रेया बुरडे, पुणे	०९.०७.१९९७	५'.२"	बीएससी (सीएस), सुंदर, सुशिक्षित, सुटसुटीत कुटूंब असावे.		
२३/५११	प्राची भोंगळे, नवी मुंबई	२४.०३.१९८९	५'.६"	डिप्लोमा इन इंड. इले., नोकरी, ४६ ह.मा., इंजि., नोकरी, अनुरुप, घर, शक्यतो शाकाहारी		
२३/५१२	अंकिता पवार, आष्टी	०८.०९.१९९५	५'.४"	बीए(आर्टस), एमए (पॉलिटीकल साय.), सॉफ्ट. इंजि., शा. नोकरी, व्यवसाय, पुणे-मुंबई, जन्मसाल १९९२च्या पुढचा असावा.		

हार्दिक अभिनंदन

निढळ ग्राम विकासाचे शिल्पकार, तरुणांचे प्रेरणास्थान

आदरणीय श्री. चंद्रकांत दळवी साहेब

यांची आशिया खंडातील सर्वात मोठी शिक्षण संस्था रयत शिक्षण संस्थेच्या चेअरमनपदी निवड झाल्याबद्दल मासिक माळी आवाज परिवारातर्फे हार्दिक अभिनंदन...

रेग्युलर कार्यालय नोंदणी वधू सूची जून २०२३

क्र.	नाव व स्थळ	जन्मतारीख	उंची	शिक्षण इतर माहिती	मा.प्राप्ती रु.	अपेक्षा
	वैद्यकिय क्षेत्र (डॉक्टर, फार्मसी) वधू					
२२/९०३	डॉ. सोनिया नायकवडी, वाई	१०.०९.१९८५	५'.५"	बीएचएमएस, एमडी, डायटेशियन कोर्स पूर्ण,	नोकरी ३० ह.मा.,	पदविका पदवीधर, आर्थिक दृष्ट्या स्वतंत्र असावा.
२२/८०३	डॉ. सिमा शिंदे, फलटण	०७.०५.१९९२	५'.४"	बीएएमएस, नोकरी खंडाळा, ३५ ह.मा., डॉक्टर, एमटेक, बीटेक		
२२/८०१	डॉ. भाग्यश्री भुजबळ, नवी मुंबई	११.०४.१९९४	५'.४"	एमबीबीएस, एमडी, पॅथॉलॉजी, प्रथम वर्ष, नोकरी मुंबई, ७० ह.मा.,		स्टायपेंड, उच्चशिक्षित, सुसंस्कृत, अनुरुप
२२/६०२	डॉ. अंकिता जाधव, पुणे	०९.०५.१९९६	५'	बीएएमएस, नोकरी पुणे, २५ ह.मा., डॉक्टर, एमबीबीएस		
२२/७०१	डॉ. ममता माळी, लातूर	२६.०६.१९९६	५'.२"	एमबीबीएस, एमडी, बाल रोग तज्ञ प्रथम वर्ष चालू,	७० ह.मा.,	एमडी, एमबीबीएस
२२/७०३	डॉ. शामली भुजबळ, पुणे	०५.०९.१९९६	५'	एमबीबीएस, एमएस, स्त्रीरोग तज्ञ शिकत आहे,		डॉक्टर, एमबीबीएस, बीएचएमएस, एमएस, एमडी
२२/१२०१	डॉ. वैष्णवी जगझाप, पुणे	२२.१०.१९९६	५'.३"	बीडीएस, खाजगी प्रॅक्टिस चालू, डॉक्टर, इंजिनिअर, सीए, सरकारी		अधिकारी, व्यवसायिक व इतर, पुण्यात स्थायिक असावा
२२/१२०३	राधिका फुलसुंदर, नाशिक	३०.०६.१९९७	५'.१"	बी. फार्म, व्यवसाय नाशिक, ७५ ह.मा., फक्त नाशिक, समकक्ष, व्यवसाय,		अनुरुप, उच्चशिक्षित
	इंजिनिअर, एमबीए, डिप्लोमा, डिग्री, वकील सीए					
२२/१२०५	निता पिसे, नवी मुंबई	३०.११.१९८८	५'.६"	बीई (मेकॅनिकल) नोकरी – गुरगाव,	३० ला.वा.,	मनमिळावू, इंजिनिअर, समजूतदार, उच्चशिक्षित, उच्चपदाधिकारी
२२/१२०७	पुनम सातव, पुणे	०६.०३.१९८९	५'.४"	एमसीएम,		अनुरुप, नोकरी पुणेव पुणे आसपास परिसर
२२/८०८	राधिका बळी, पुणे	१०.०८.१९९३	५'.२"	बीई (सॉफ्टवेअर),	नोकरी सॉफ्टवेअर इंजि., ३५ ला.वा.,	उच्चशिक्षित, इंजिनियर, अनुरुप, मृदूभाषी
२३/२०९	गीतांजली केवटे, पुणे	३०.०८.१९९३	५'.६"	दुसरे वर्ष (डिप्लोमा आयटी),	नोकरी १.८० ला.वा.,	उच्चशिक्षित, पदवीधर, पुणे परिसर, घर, नोकरी, व्यवसाय
२२/८०६	कोमल खैरे, नाशिक	१४.१२.१९९३	५'.४"	एमसीए,	नोकरी, १५ ह.मा.,	इंजिनियर, वेलसेटल असावा.
२२/६०३	श्रध्दा शिरसाठ, अ.नगर	२०.०१.१९९४		एमई कॉम्प्युटर, नोकरी पुणे, २० ह.मा., बीई, एमई, अनुरुप, पुण्यात		स्थायिक असल्यास प्राधान्य.
२३/३१५	नम्रता भुजबळ, पुणे	१२.०५.१९९४	५'.२"	एमएससी फुड सायन्स (फुड टेक्नॉलॉजी) व्यवसाय, इंडस्ट्रियल स्ट्रीट,		९ ला.वा., व्यवसाय, उच्चशिक्षित, पुणे पिंपरी चिंचवड स्थायिक, डॉक्टर, इंजिनिअर
२३/२०१	निशिगंधा शेवकरी, तळेगाव दाभाडे	१९.०७.१९९४	५'.१"	बीई कॉम्प्यु. इंजि., नोकरी ठाणे, ६० ह.मा.,		अनुरुप, व्यवसाय, नोकरी, पुणे मुंबई परिसर चालेल.
२२/५१२	तेजस्विनी बनसोडे, माळशिरस	०६.०८.१९९४	५'.४"	बीई (ई अँड टीसी),	नोकरी अकलूज, १५ ह.मा.,	इंजि., नोकरी, व्यवसाय, पुणे प्राधान्य, अनुरुप
२२/१२०९	पल्लवी गिते, नाशिक	०५.०७.१९९५	५'.५"	बीई कॉम्प्यु.,	नोकरी पुणे, ८.५० ला.वा.,	एमबीए, बीई, एमटेक, एमएस, आयटी क्षेत्र, मुंबई–पुणे प्राधान्य

रेग्युलर कार्यालय नोंदणी **वधू सूची** जून २०२३

क्र.	नाव व स्थळ	जन्मतारीख	उंची	शिक्षण इतर माहिती	मा.प्राप्ती रु.	अपेक्षा
२३/२०२	सिमरन महाजन, जळगाव	१६.०४.१९९६	५'.४"	बीई (आयटी), नोकरी,	६७ ह.मा.,	नोकरी, व्यवसाय, उच्चशिक्षित, अनुरुप
२२/१२०८	ऐश्वर्या रासकर	१५.०६.१९९६	५'.५"	बीई कॉम्प्यु., नोकरी,	४.५ ला.वा.,	बीई, एमई, एमटेक, एमएस, कॉम्प्यु., आयटी, सरकारी नोकरी
२२/५१३	अंकिता भुजबळ (माळी), पुणे	०६.११.१९९६	५'.४"	बीई कॉम्प्युटर, नोकरी,	४७ ह.मा.,	डॉक्टर, इंजिनिअर, सीए, पुण्यात स्थायिक असावा, अनुरुप.
२२/४०९	श्वेता बनकर, बारामती	२८.०२.१९९७		बीई (आयटी), नोकरी पुणे,	८० ह.मा.,	पुणे परिसर प्राधान्य, आयटी क्षेत्र, अनुरुप, पुणे स्थायिक
२२/९०८	पल्लवी खलाणे, धुळे	२४.०३.१९९७	५'.४"	बीकॉम, एमबीए (मार्केटींग), नोकरी,	३.५५ ला.वा.,	आयटी, इंजि., एमबीए, पुण्यात नोकरी
२३/२०६	नेहा जमदाडे, पुणे	१८.०५.१९९७	५'.५"	बीई कॉम्प्यु सेल्स क्लाऊड कॉम्प्युटींग, सध्या कोर्सेस चालू,		अनुरुप, उच्चशिक्षित, पुण्यामध्ये नोकरी असावी
२२/६०७	मानसी बोरावके, पुणे	२८.०५.१९९७	५'.४"	बी. आर्किटेक्चर, व्यवसाय,		उच्चशिक्षित, आर्किटेक्ट इंजिनिअर, नोकरी, व्यवसाय, सुशिक्षित कुटूंब
२२/६०५	प्रियांका कुदळे, पुणे	०६.१०.१९९७	५'.५"	एमबीए (एचआर), मुलगा/कुटूंब पुणे पिंपरी चिंचवड स्थायिक किंवा नोकरी/व्यवसाय असावा, वय २५-२९ वर्षे दरम्यान असावे.		
२३/२०३	ऋतुजा भोसले, सातारा	२०.०९.१९९९	५'.२"	बीई (ई अँड टी), नोकरी पुणे,	३५ ह.मा.,	इंजिनिअर, आयटी, गोरा असावा ९५सालच्या पुढे
२३/२०७	मिताली इंगळे, कल्याण (प)	०७.१०.१९९९	५'.३"	बीबीए, एमबीए (बिझनेस मॅनेजमेंट करत आहे), व्यवसाय	७० ह.मा.,	उच्चशिक्षित, व्यवसायिक, अनुरुप, मुंबई, कल्याण, डोंबिवली, पुणे प्राधान्य

पदवीधर

२३/२११	शामला शिंदे, सातारा	२६.०९.१९८६	५'.३"	एमए, बीएड, (सीटीईटी/टीएआयटी परिक्षा पास), नोकरी, व्यवसाय		
२२/६११	तनुजा मोहिते, न. मुंबई	०३.०८.१९९२	५'.३"	एमकॉम, बीएड, नोकरी,	१० ह.मा.,	अनुरुप, कायमस्वरुपी नोकरी, निर्व्यसनी
२१/१२१०	मनाली शेवकर, पुणे	२६.०५.१९९८	५'.४"	एमएससी (मायक्रोबायोलॉजी), नोकरी, सधन कुटुंबातील, उच्चशिक्षित, सरकारी व प्रायव्हेट नोकरी, पुणे पिंपरी चिंचवड परिसरातील असावा	२० ह.मा.,	(ट्रेनि) सुशिक्षित,
२३/१०६	नीता फरांदे, मुंबई	०४.०७.१९८९	५'.२"	एमकॉम, नोकरी मुंबई,	३० ह.मा.,	उच्चशिक्षित, सुस्वरुप, सुसंस्कृत, अनुरुप, मुंबई स्थायिक, ग्रॅज्युएट/पोस्ट ग्रॅज्युएट

घटस्फोटीत

२२/१०१४	कल्याणी लोणकर, पुणे	०३.०९.१९८८	५'.६"	एमएससी (बायोटेक्नॉलॉजी) युके,		उच्चशिक्षित

रेग्युलर कार्यालय नोंदणी वर सूची जून २०२३

क्र.	नाव व स्थळ	जन्मतारीख	उंची	शिक्षण इतर माहिती	मा.प्राप्ती रु.	अपेक्षा
				वैद्यकिय क्षेत्र (डॉक्टर, फार्मसी) वर		
२३/१०१	डॉ. दुर्गेश बनकर, नाशिक	११.०२.१९९१	६'	एमबीबीएस, डीएनबी, भुलतज्ञ, क्रिटीकल केअर मेडिसीन प्रथम वर्ष मुंबई, नोकरी मुंबई,	७५ ह.मा.,	एमबीबीएस, सुंदर, अनुरुप
				इंजि. एमबीए, डिप्लोमा, डिग्री, वकील, सीए		
२३/२०२	अजेय पाटील, पुणे	२८.०२.१९८९	५'.७"	बी.ई (आयटी), एमबीए (फायना.), सीएफए, नोकरी पुणे,	२८ ला.वा.,	सुंदर, सुसंस्कृत, सुशिक्षित
२३/३०७	अमोल भुजबळ, पुणे	०१.०१.१९९०	५'.९"	बीई कॉम्प्यु. साय., नोकरी पुणे,	८ ला.वा.,	उच्चशिक्षित, समजुतदार, नोकरी इंजिनिअर
२३/२०५	तेजस माळी (मंडलीक), पुणे	०१.०४.१९९०	५'.४"	बीई (मेकॅ), एमबीए (पीजीडीआयएम), नोकरी मुंबई (एमएनसी),	३५ ला.वा	इंजिनिअर, एमबीए, नोकरी पुणे-मुंबई
२२/१२१२	तेजस फुले, पुणे	१४.१२.१९९०	५'.३"	बीएससी, नोकरी पुणे,	१.५ ला.वा.,	अनुरुप,
२३/३०१	कौस्तुभ शिंदे, पुणे	२७.१०.१९९०	५'.७"	मास्टर्स इन इंडस्ट्रियल इंजि., नोकरी युएसए,	१,३६,२९५,२० ला.वा.,	उच्चशिक्षित, इंजि., आयटी, बीई, उंच, अमेरिकेत जाण्याची इच्छा
२२/१२१०	विराज फरांदे, पुणे	२४.११.१९९१	५'.१०"	बी.ई (ई अँड टीसी) नोकरी, ५५ह.मा.		नोकरी करणारी, मनमिळाऊ, उच्चशिक्षित, इंजिनिअर
२३/२०९	अंकुर नवले, माळशिरस	१०.०१.१९९२	५'.११"	एमकॉम, डीटीएल, एमबीए, नोकरी,	५ ला.वा.,	ग्रॅज्यूएट, नोकरी, सपोर्टीव
२३/२०७	सचिन हजारे, पुणे	१३.०८.१९९२	६'	बीई कॉम्प्यु. साय. (आयटी), नोकरी पुणे,	२४ ला.वा.,	उच्चशिक्षित, नोकरी, प्राधान्य
२३/१०४	अजिंक्य दुगाणे, पुणे	०९.१०.१९९२	५'.५"	बीकॉम, एमबीए, नोकरी,	३ ला.वा.,	पदवीधर, अनुरुप, सुस्वभावी
२२/८१२	निखिल गडगे, पुणे	३०.०१.१९९३	५'.५"	बीकॉम, डिप्लोमा इन फॉरेन ट्रेड (इंपोर्ट+एक्सपोर्ट), नोकरी,	६ ला.वा.,	उच्चशिक्षित, नोकरी, पदवीधर, सर्व क्षेत्र चालेल
२३/१०३	अक्षय नाळे, सातारा	०२.१०.१९९३	१८० सेंमी	बी टेक कॉम्प्यु., साय अँड इंजि., नोकरी पुणे,	१.१० ला.मा.,	बीई, बीटेक, एमटेक, एमबीए, नोकरी अपेक्षित, उंची ५.६ इंच
२२/३०२	श्रीराज नाळे, पुणे	०८.०१.१९९४	५'.९"	बीई, एमएस, न्यु जर्सी युएसए, नोकरी कॅनडा,	७५ ला.वा.	बीई, एमई, एमएस, सॉफ्ट., युएस, कॅनडाला जाणारी
२३/१०२	निखिल जगताप, सातारा	०१.०५.१९९४	५'.६"	बीई (मेकॅ, इंजि.), नोकरी पुणे,	१.२५ ला. मा.,	उच्चशिक्षित, सुशिक्षित, मनमिळाऊ
२३/२०१	आनंद भुजबळ, पुणे	१३.०७.१९९४	५'.७"	बीई (मेकॅ), एमएस युएसए, नोकरी बैंगलोर,	१४ ला.वा.,	उच्चशिक्षित, एमबीए, एमएस इंजि. क्षेत्र (आयटी प्राधान्य), पुणे प्राधान्य, नोकरी आवश्यक
२३/१०५	प्रतिक टिळेकर, पुणे	०७.०९.१९९४	५'.१०"	बीई, नोकरी पुणे,	२५ ला.वा.,	उच्चशिक्षित, इंजि., एमबीए, बीसीए,नोकरी आवश्यक, पुणे परिसर प्राधान्य
२२/१२०४	कुणाल नवले,	११.०९.१९९४	५'.११"	बीकॉम, एलएलबी, डीटीएल, व्यवसाय,	३५ ह.मा.,	ग्रॅज्युएट / पोस्ट ग्रॅज्युएट, कॉमर्स, किंवा सायन्स

रेग्युलर कार्यालय नोंदणी वर सूची जून २०२३

क्र.	नाव व स्थळ	जन्मतारीख	उंची	शिक्षण इतर माहिती	मा.प्राप्ती रु.	अपेक्षा
२२/८१०	रोहित कुलांगे, पुणे	०८.१०.१९९४	५'.५"	बीई (कॉम्प्युटर इंजि.), नोकरी पुणे,	१२.६० ला.वा.,	अनुरुप, सुसंस्कृत, डिग्री, नोकरी इंजिनिअर
२२/६०५	अभिषेक सोनावणे, राहुरी	०८.०८.१९९५	५'.६"	बीटेक (मेकॅट्रॉनिक्स) एम.एस.(फायनान्स) फ्रान्स, नोकरी मुंबई, इंजिनिअर, एमबीए, अनुरुप, आयटी, नोकरी आवश्यक	१२ला.वा.	
२३/२१०	अमित माळी (गोरे), उस्मानाबाद	१५.०५.१९९६	५'.९"	बीएससी (ॲग्री), व्यवसाय– आधुनिक शेती,	१० ते १५ ला.वा.,	पदवीधर, १२ वीच्या पुढे
				पदवीधर वर		
२२/५११	आदेश मंडलिक, पुणे	२९.०६.१९९३	५'.५"	बीकॉम, व्यवसाय, स्वतःचे डान्स स्टुडिओ,	५० ह.मा.,	पदवीधर, कला कौशल्य असणारी, नोकरी, व्यवसाय, सर्व क्षेत्र चालेल.
२२/१२१३	शुभम झगडे, पुणे	०३.०७.१९९५	६'	एमकॉम, नोकरी पुणे,	५ ला.वा.,	उंची ५.५च्या पुढे, पदवीधर, नोकरी असेल किंवा नसेल तरी चालले, पुणे आसपास
				घटस्फोटीत		
२३/११०	निलेश शिंदे, पुणे	११.०९.१९७४	५'.८"	बीए, नोकरी २४ ह.मा.,		घटस्फोटीत, विधवा, अपत्य असेल तरी चालेल
२२/९१२	आकाश शिंदे, अ.नगर	०८.११.१९९२	५'.७"	बीई (आयटी), नोकरी पुणे,	४१ ला.वा.,	इंजिनिअर, आयटी, बीसीएस, एएमसीएस

समाजवृत्त

माधुरी विधाटे यांच्या पुस्तकाचे प्रकाशन

''वास्तव आणि कल्पना यांचा समन्वय आनंददायी असतो. 'प्रवासातील आनंदधून' या पुस्तकातून याचा प्रत्यय येतो!'' असे विचार ज्येष्ठ साहित्यिक प्रा. तुकाराम पाटील यांनी पिंपळे निलख येथे रविवार, दि. ०४ मे २०२३ रोजी व्यक्त केले. माधुरी विधाटे लिखित आणि संवेदना प्रकाशन निर्मित 'प्रवासातील आनंदधून' या प्रवासवर्णनपर ललितसंग्रहाचे प्रकाशन करताना प्रा. तुकाराम पाटील बोलत होते. याप्रसंगी डॉ. प्रितेश विधाटे यांनी टिपलेल्या निसर्गाविष्कार, पक्षी, प्राचीन संस्कृतीच्या विविध छायाचित्रांच्या प्रदर्शनाचे मान्यवरांच्या हस्ते उद्‌घाटन करण्यात आले.

विधाटे परिवार आणि निकटवर्तीय यांनी संयोजनात सहकार्य केले. दत्तात्रय भोजने यांनी सूत्रसंचालन केले. सोनाली कांबळे यांनी आभार मानले.

आदरणीय रेखाताई आखाडे अध्यक्ष लायन्स क्लब गॅलेक्सी पुणे यांनी आयोजित केलेली सामुदायिक विवाह अत्यंत भव्य व दिव्य प्रमाणात साजरा झाला. सामुदायिक विवाह लायन्स क्लबच्या सौजन्याने पार पडला. विशेष म्हणजे अंध समाजाचे अध्यक्ष आदणीय श्री दिलीपराव शेलवंटे यांच्या सुद्धा अंध दोन जोड्या उपस्थित होत्या. सार्थ अभिमान प्रसंगी महात्मा फुले मंडळाकडून आदरणीय रेखाताई आखाडे यांचे अभिनंदन करण्यात आले. मधुकर राऊत आणि दिलीप शेलवंटे उपस्थित होते. जय ज्योती जय क्रांती

ज्ञानज्योती सावित्रीबाई फुले यांच्या सन्मानार्थ ऑक्सफर्ड विद्यापीठाने विशेष स्कॉलरशिप सुरु करण्याचा निर्णय घेतला आहे. हा त्यांच्या कार्याचा जागतिक सन्मान असून तमाम सावित्रीच्या लेकी आणि लेकरांना याचा अभिमान वाटतो.

● स्थळांच्या माहितीसाठी खालील ठिकाणी संपर्क साधावा ●

माशिक माळी आवाज वधू-वर सूचक केंद्र

ऑफिस नं. १, रासकर पॅलेस, चिंतामणी नगर नं.२ शेजारी, बिबवेवाडी मेन रोड, पुणे – ३७. फोन : ०२०-२४२८११११०
वेळ : मंगळ ते शनि. सायं ४ ते ७ रविवारी सकाळी ११ ते २

सौ. उज्वला तुषार कमोद
फ्लॅट नं.११, तिसरा मजला, श्रीनंद अपार्टमेंट ,
अपेक्स हॉस्पिटल, चौक नं. ४, गोविंदनगर,
नाशिक -४२२०११
मो.९८६७५१९४९४

श्री. वसंतराव नेवसे
१०३, दत्तनगर, एस.टी.स्टँड मागे,
मु. पो. वाई, जि. सातारा,
मो. ८१४९०१३८६५

सौ. शीला गिते
उमेश, कोटेशवर कॉलनी,
अर्क शाळेजवळ, सातारा,
मो. ९६२३६९२०४४

सौ. शुभांगी शिंदे
२/१०/आनंदकुंज, सीएचएस,
को. ऑ. हौ. सोसायटी, आनंद विहार,
खारेगाव, रेल्वेक्रॉसिंग जवळ, खारेगाव,
कळवा ईस्ट-४००६०५, मो.: ८७७९५३८८२६

सौ. रंजना जाधव
आर. एम/९५, शिशिर सुदामा,
ममता हॉस्पिटलजवळ, कामत हॉस्पिटलसमोर,
एमआयडीसी, डोंबीवली, (पू), जि. ठाणे
मो ९१६७७७३५६६

प्रा. आदेश बनकर
मु. पो. निमगाव केतकी, ता. इंदापूर,
जि. पुणे. मो. ९६६५२५३४४८

अंजली भुजबळ
नं. ३०२, रुतुजा पार्क,
सिल्व्हरबर्च हॉस्पिटलच्या मागे,
रायकर मळा, धायरी, पुणे ४११०४१.
मो.: ९७६३६५५६२७

प्रा. लक्ष्मण धोंडीराम बादाडे
पार्थ अपार्टमेंट, फ्लॅट क्र. १०३,
अश्वमेघ हॉटेल मागे, महादेव मंदिर समोर,
सुभाष नगर, जुना एमआयडीसी रोड, लातूर,
जि. लातूर – ४१३५१२
मो. ७७६८८८६५६०, ९४२३४९७०८०

श्री. प्रसन्नकुमार शिंदे
खेलो टॉईज आणि स्पोर्टस्, सुजयनगर,
०७ बायपास रोड, सी.एस.बी. बँकेशेजारी,
शहा ब्रदर्स शोरुम जवळ, अकलूज,
ता. माळशिरस, जि. सोलापूर – ४१३१०८
मो.: ७८७५४४४७५५

श्री. दिलीप धामणे
साई सदन, साई नगर, इंडियन ऑईल पेट्रोल
पंपामागे, बांगर नगर जवळ, नांदेड रोड,
हिंगोली, ता. जि. हिंगोली – ४३१५१३.
मो. ८२०८४५६७९३

सभासदांसाठी महत्वाची सूचना

१) मासिक माळी आवाजमधून नोंदणी केल्यानंतर त्याची १ वर्ष मुदत असते. आपला विवाह १ वर्षामध्ये जमला नाही तर आपल्याला नोंदणीचे नूतनीकरण पुन्हा करावे लागते. अन्यथा नोंद रद्द होते.

२) आपला विवाह आमच्यामार्फत अथवा आपल्या स्वप्रयत्नाने ठरल्यास आपण आम्हांस ताबडतोब कळवावे म्हणजे आपली नोंद रद्द करुन आपल्याला स्थळे पाठविली जाणार नाहीत.

३) आपले नाव माळी आवाज क्लासिफाइड जाहिरात सदरात रु. ३००/- भरुन आपण फोटोसहित माहिती देऊ शकता. सदर माहिती फक्त एकदाच प्रसिध्द होईल.

४) वधू-वरांना नाव नोंदणी करताना आपला फोटो देणे आवश्यक आहे.

५) आपला विवाह जमल्यास अथवा आपली नोंदणी रदद झाल्यास आपला फोटो कार्यालयातून १ महिन्याच्या आत घेऊन जावे. अन्यथा त्याची जबाबदारी आमच्यावर राहणार नाही.

Our Web : www.maliawaj.in
Email : maliawaj17@gmail.com

'माळी आवाज' हे मासिक मालक, मुद्रक आणि प्रकाशक रागिणी विजयकुमार लडकत यांनी शिवानी प्रिंटर्स शॉप नं. ७८९, १३११ कसबा पेठ, पुणे ४११०११ येथे छापून सर्वे नं. १४, फ्लॅट नं. २३, गौरव अपार्टमेंट आनंदनगर, सनसिटी रोड, वडगाव बु., पुणे ४११०५१ येथून प्रसिध्द केले. संपादक रागिणी विजयकुमार लडकत

"Mali Aawaj" Monthly Periodical is Owned, Printed & Published by Ragini Vijaykumar Ladkat, Printed at Shivani Printers, Shop No. 789, 1311 Kasba Peth, Pune 411011. Published at S. No. 14, Flat No. 23, Gaurav Apartment, Anand Nagar, Suncity Road, Vadgaon Bk., Pune 411051. Editor : Ragini Vijaykumar Ladkat

१. नांव : **डॉ. चारुशीला गुलाब गायकवाड, मोशी**
जन्म ता.: २१/०४/१९९३ जन्मवेळ : स. ९.१०
उंची : ५'.३'' देवक : पाचपालवी, सौंदड रक्त गट : AB +ve
नोकरी/व्यवसाय : शिक्षण चालू, शेवटचे वर्ष
इतर माहिती : आई, वडील
अपेक्षा : एमबीबीएस, एमडी, एमएस.

शिक्षण : एमबीबीएस,एमडी, ॲनेस्थेसिया (शेवटचे वर्ष)
जन्म ठिकाण : पुणे
वर्ण : गोरा बांधा : मध्यम
मासिक प्राप्ती : ७८ ह.मा.

२. नांव : **डॉ. स्नेहल दत्तात्रय जाधव, अ.नगर**
जन्म ता.: २८/०१/१९९६ जन्मवेळ : रा. ९ वा.
उंची : ५'.४'' देवक : पाणकणीस रक्त गट : B Rh+ve
नोकरी/व्यवसाय : शिक्षण चालू
इतर माहिती : आई, वडील, १ भाऊ
अपेक्षा : डॉक्टर, एमडी, एमएस, एमबीबीएस नंतर डिप्लोमा किंवा डिग्री

शिक्षण : एमबीबीएस, डीओएमएस (चालू)
जन्म ठिकाण : कर्जुनेखारे
वर्ण : गोरा बांधा : सडपातळ
मासिक प्राप्ती :

३. नांव : **डॉ. मनाली जयंत रासकर, पुणे**
जन्म ता.: ०६/०६/१९९८ जन्मवेळ : रात्री १०.०७ मि.
उंची : ५'.२'' देवक : पाचपालवी, सौंदड रक्त गट :
नोकरी/व्यवसाय : औंध येथे प्रॅक्टिस करते.
इतर माहिती : आई, वडील, एक भाऊ विवाहीत
अपेक्षा : डॉक्टर, इंजिनिअर, अमेरिकत स्थायिक असणारा

शिक्षण : बीडीएस
जन्म ठिकाण : कोपरगाव
वर्ण : गहूवर्ण बांधा : मध्यम
मासिक प्राप्ती : १५ ह.मा.,

४. नांव : **डॉ. नेहा मधुकर राऊत, पुणे**
जन्म ता.: २७/०९/१९९४ जन्मवेळ : प. २.२० मि.
उंची : ५'.३'' देवक : पाचपालवी रक्त गट : O-ve
नोकरी/व्यवसाय : डॉक्टर, थेरगाव
इतर माहिती : २ भाऊ विवाहीत, १ भाऊ अविवाहीत,
अपेक्षा : बीएएमएस, एमबीबीएस, इंजिनिअर

शिक्षण : बीएएमएस
जन्म ठिकाण : बीड
वर्ण : गोरा बांधा : मध्यम
मासिक प्राप्ती : ५० ह.मा.

५. नांव : **डॉ. आश्विनी दिनकर नाळवंडीकर (म्हेत्रे), बीड**
जन्म ता.: २४/०४/१९९५ जन्मवेळ : सं. ६.३० मि.
उंची : ५'.१'' देवक : तासाचा पंख रक्त गट : B+ve
नोकरी/व्यवसाय :
इतर माहिती : आई, वडील, १ भाऊ अविवाहित, १ बहिण विवाहित
अपेक्षा : बीएचएमएस, बीएएमएस, एमबीबीएस, इंजिनिअर

शिक्षण : बीएचएमएस
जन्म ठिकाण : लातूर
वर्ण : गोरा बांधा : सडपातळ
मासिक प्राप्ती :

६. नांव : **पायल सुधीर कुबेर, पुणे**
जन्म ता.: ०१/०८/२००० जन्मवेळ : दु. १२.२४
उंची : ५'.४'' देवक : पाचपालवी रक्त गट : B -ve
नोकरी/व्यवसाय : नोकरी, मुंबई
इतर माहिती : आई, वडील, एक भाऊ
अपेक्षा : ग्रॅज्युएट, व्यवसाय, उच्चशिक्षित, शेती असावी, अनुरुप.

शिक्षण : बीई (ई अँड टीसी)
जन्म ठिकाण : पुणे
वर्ण : गहुवर्ण बांधा : सडपातळ
मासिक प्राप्ती : ५.५ ला.वा.

७. नांव : **ज्योती जगन्नाथ माळी (जमदाडे) रायगड**
जन्म ता.: १७/१२/१९९५ जन्मवेळ : दु. २.२२
उंची : ५'.५'' देवक : कमळ फुलाचा कांदा रक्त गट : A+ve
नोकरी/व्यवसाय : नोकरी, बैंगलोर
इतर माहिती : आई, वडील, १ भाऊ अविवाहीत
अपेक्षा : उच्चशिक्षित, नोकरी, पुणे मुंबई चालेल, परदेशी चालेल.

शिक्षण : बीई (ई अँड टीसी)
जन्म ठिकाण : चिपळुण
वर्ण : गव्हाळ बांधा : सडपातळ
मासिक प्राप्ती : ११ ला.वा.

८. नांव : ***संजीवनी सुभाष गदादे, पुणे***
जन्म ता.: २२/०३/१९९५ जन्मवेळ : स. ६.३० मि.
उंची : ५'.५'' देवक : आंब्याची डहाळी रक्त गट : O+ve
नोकरी/व्यवसाय : नोकरी, पुणे
इतर माहिती : आई, वडील, १ भाऊ अविवाहीत
अपेक्षा : अनुरुप, पुणे अहमदनगर-मुळगांव व पुणे परिसरा नोकरी प्राधान्य

शिक्षण: बीई आयटी, पुणे
जन्म ठिकाण : दौंड
वर्ण : निमगोरा बांधा : सडपातळ
मासिक प्राप्ती : १२.११ ला.वा.,

९. नांव : ***गौरी सोमनाथ राऊत, तळेगाव दाभाडे***
जन्म ता.: ०३/०९/१९९६ जन्मवेळ : प. ५.५६
उंची : ५'.२'' देवक : पाचपालवी रक्त गट : AB +ve
नोकरी/व्यवसाय :
इतर माहिती : आई, वडील, १ भाऊ अविवाहीत
अपेक्षा : इंजि., नोकरी, व्यवसाय, एमएस, अनुरुप

शिक्षण : बीई इन्स्ट्रुमेंटस इंजि., एमबीए शेवटचे वर्ष
जन्म ठिकाण : लोणंद, सातारा
वर्ण : निमगोरा बांधा : मध्यम
मासिक प्राप्ती :

१०. नांव : ***पायल आनंद भालिंगे, पुणे***
जन्म ता.: ०५/०३/१९९५ जन्मवेळ : स. ५.५०
उंची : ५'.५'' देवक : रक्त गट : B+ve
नोकरी/व्यवसाय : नोकरी, पुणे
इतर माहिती : आई, वडील, १ भाऊ अविवाहीत
अपेक्षा : उच्चशिक्षित, प्रोफेशनबल स्टेबल

शिक्षण : बीकॉम, एलएलबी, सीएस
जन्म ठिकाण : पुणे
वर्ण : गोरा बांधा : मध्यम
मासिक प्राप्ती : ४-६ ला.वा.

११. नांव : ***पुजा प्रकाश माळी (वाघमारे), कोल्हापूर***
जन्म ता.: १६/०५/१९९७ जन्मवेळ : स. ७.०३ मि.
उंची : ५'.३'' देवक : उंबर रक्त गट : A +ve
नोकरी/व्यवसाय : कोल्हापूर
इतर माहिती : आई, वडील, १ भाऊ अविवाहीत, १ बहिण अविवाहीत
अपेक्षा : वेलसेटल, वेलएज्युकेटेड, नोकरी, अनुरुप

शिक्षण: एमएससी (मॅथ्स)
जन्म ठिकाण : कोल्हापूर
वर्ण : गोरा बांधा : मध्यम
मासिक प्राप्ती : २.१८ ला.वा.

१२. नांव : ***श्वेता उध्दव शिंदे, सातारा***
जन्म ता.: ०४/०७/१९९८ जन्मवेळ : प. ३.५५ मि.
उंची : ५'.७'' देवक : मोरवेल रक्त गट : B Rh+ve
नोकरी/व्यवसाय : नोकरी, पुणे
इतर माहिती : आई, वडील, १ भाऊ, १ बहिण.
अपेक्षा : इंजिनिअर, व्यवसाय, वेलसेटल

शिक्षण : एमकॉम
जन्म ठिकाण : पाचवड, वाई
वर्ण : गोरा बांधा : सडपातळ
मासिक प्राप्ती : २९ ह.मा.

१३. नांव : ***गया सिताराम मेहेत्रे, चिखली***
जन्म ता.: ०८/०८/१९७९ जन्मवेळ : रा. ११.३०
उंची : ५'.४'' देवक : रक्त गट :
नोकरी/व्यवसाय : पर्सिस्टंट सि. लि., पुणे
इतर माहिती : आई, २ बहिणी विवाहीत, १ बहिण घटस्फोटित
अपेक्षा : अनुरुप, निर्व्यसनी

शिक्षण : एमए (ईकॉनॉमिक्स)
जन्म ठिकाण : चिखली
वर्ण : गोरा बांधा :
मासिक प्राप्ती : १२ ते १५ ह.मा.,

१४. नांव : ***वर्षा सिताराम मेहेत्रे, चिखली (घट)***
जन्म ता.: २३/०६/१९९० जन्मवेळ : दु. ३.३० मि.
उंची : ५'.४'' देवक : रक्त गट :
नोकरी/व्यवसाय : कोचिंग क्लासेस (१ते१०वी)
इतर माहिती : आई, २ बहिणी विवाहीत, १ बहिण अविवाहीत
अपेक्षा : अनुरुप, निर्व्यसनी

शिक्षण : एमकॉम, बीएड
जन्म ठिकाण : चिखली
वर्ण : गोरा बांधा : सडपातळ
मासिक प्राप्ती : १५ ह.मा.

● REGISTERED ●
RNI NO.: MAHMAR/2004/13330
Decl. No. SDM/Haveli/SR/25/2020 dtd. 09/11/2020
Postal Registered No. : PCW / 149 / 2023-2025 WPP No. 265
Posted at Pune PSO, GPO, 411001. | Publishing Date : 15-06-2023 | Posting : 15-06-2023

देविका
ब्यूटी पार्लर

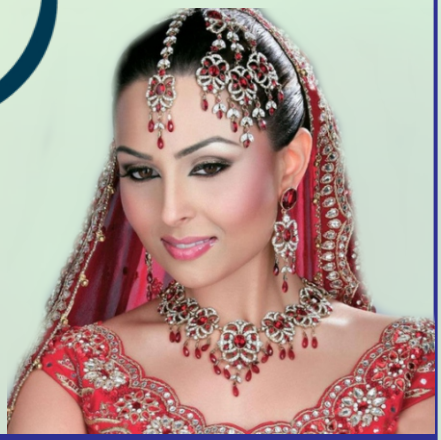

बेसिक ॲण्ड ॲडव्हान्स ट्रिटमेंट केल्या जातील. प्रोफेशनल मेकअप आर्टिस्ट

❖ संचालिका ❖

रागिणी विजयकुमार लडकत

गौरव अपार्टमेंट, सनसिटी रोड, आनंदनगर, सिंहगड रोड, पुणे ५१.
मो.: ८७६७५८१९०६

प्रेषक :
मासिक माळी आवाज
स. नं. ६४५/१/२, रासकर पॅलेस,
बिबवेवाडी, पुणे – ४११०३७.
फोन : ०२०-२४२८११११०.
मोब.: ८७६७५८१९०६
Email : maliawaj17@gmail.com

प्रति,